



Istituto Studi e Ricerche sulla Protezione e Difesa Civile

Ora Locale: 12:49:10

New York: 06:49:10

Hong Kong: 19:49:10

Cerca su ISPRO

Vai

Home

Ispro e Centro Studi Logan's collaboreranno insieme

Pubblicati il: 12/12/2007



Si è svolto qualche giorno presso l'Ispro un incontro ufficiale tra il Consiglio Direttivo dell'Istituto e una delegazione del Centro Studi Logan's, un istituto no profit specializzato nella valutazione e l'analisi delle diverse problematiche legate alla difesa civile. Argomento dell'incontro, che è diventato un avvincente dibattito, sono stati i temi attualissimi dell'antiterrorismo e della preparazione del nostro Paese, come molti altri, nel settore della difesa civile. La valutazione dei rischi, la legislazione in materia, l'osservazione dei fenomeni internazionali, la preparazione all'emergenza degli operatori, il coinvolgimento eventuale del servizio nazionale della protezione civile anche negli interventi più propriamente legati alla difesa della popolazione. La

mattinata dell'incontro è volata, in una sequenza di quesiti e di scambi di opinioni tra i partecipanti e la Presidente della Logan's, Nicole Touati, che ha appassionato tutti i presenti. L'impegno vicendevole dei due Istituti è stato quello di tenere stretti i contatti tra i rispettivi esperti. A questo proposito l'Ispro ha attivato un proprio gruppo di lavoro e di approfondimento che seguirà in via continuativa tutti gli argomenti posti all'attenzione.

[Visita il sito web del Centro Studi Logan's](#)

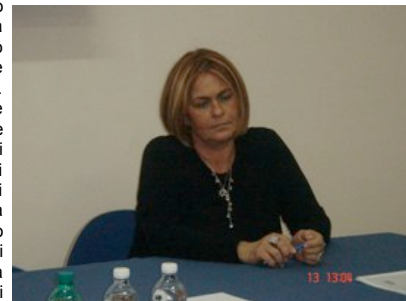

Home
L'Istituto
Protezione e Difesa Civile
Rischi
La Normativa
La gestione delle emergenze
Sicurezza
Press
Studi e ricerche
I più richiesti
Speciale Irpinia 25 anni
Speciale Friuli 30 anni
Speciale Valtellina 20 anni
Speciale Umbria Marche 10 anni
La rivista OnLine

Descrizione

Dimensione

Documenti

Per qualsiasi segnalazione o informazione, scrivici a redazione@ispro.it

©2005 Istituto ISPRO. Tutti i diritti sono riservati.

Credits

[Mappa del sito](#)